

Rapport annuel de l'Université de Fribourg

Chiffres, statistiques et documentation

Jahresbericht der Universität Freiburg

Zahlen, Statistiken und Dokumentation

2020

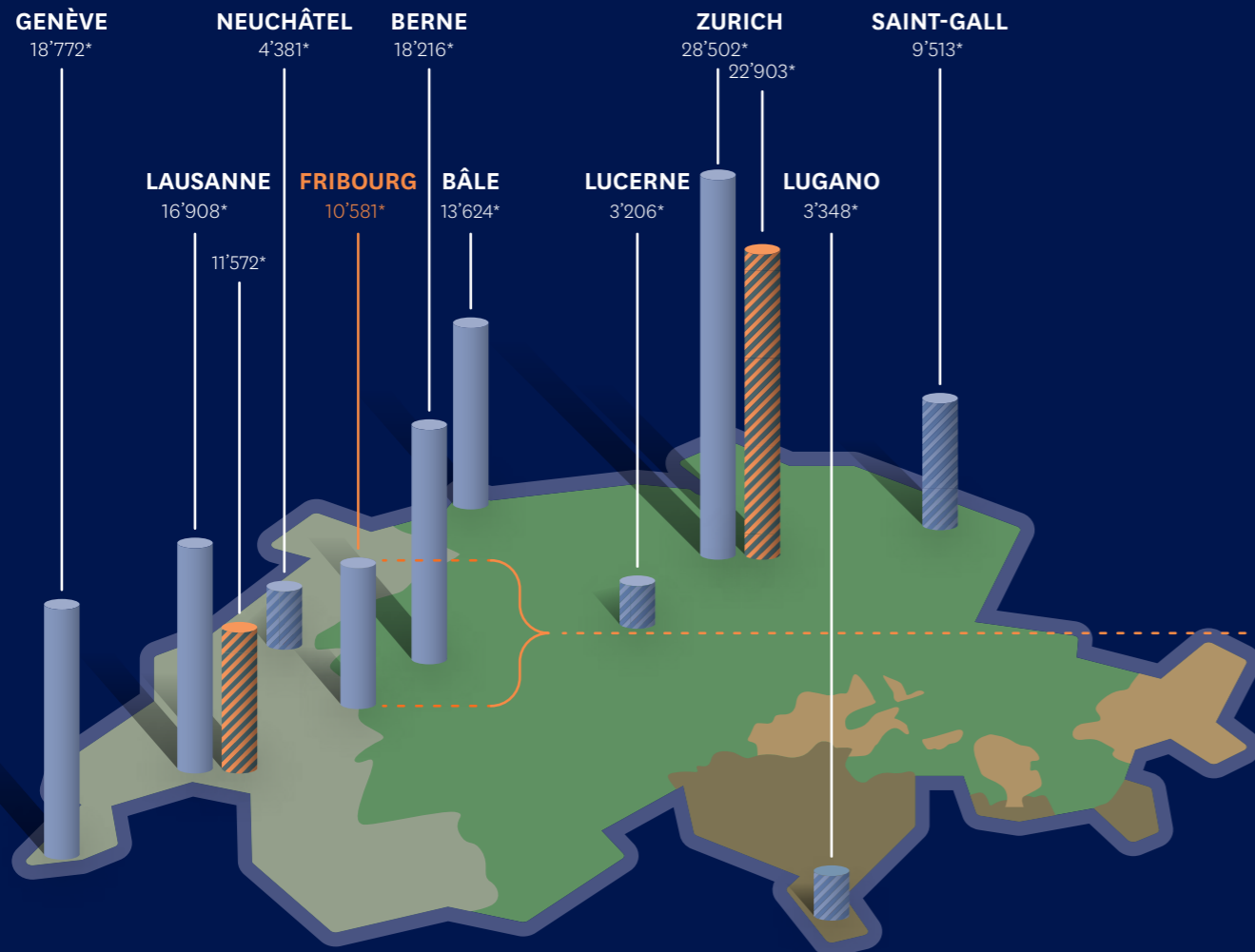

- Universités complètes
Volluniversitäten
 - Région francophone
Frankophone Region
 - Ecoles polytechniques fédérales
Eidgenössische Technische Hochschulen
 - Région germanophone
Deutschsprachige Region
 - Hautes écoles universitaires
Universitäre Hochschulen
 - Région de langue italienne
Italienischsprachige Region
 - Région de langue romanche
Rätoromanischsprachige Region
- * Etudiant-e-s
Studierende

Etudiant-e-s selon les facultés et le sexe – Université de Fribourg
Studierende nach Fakultäten und Geschlecht – Universität Freiburg

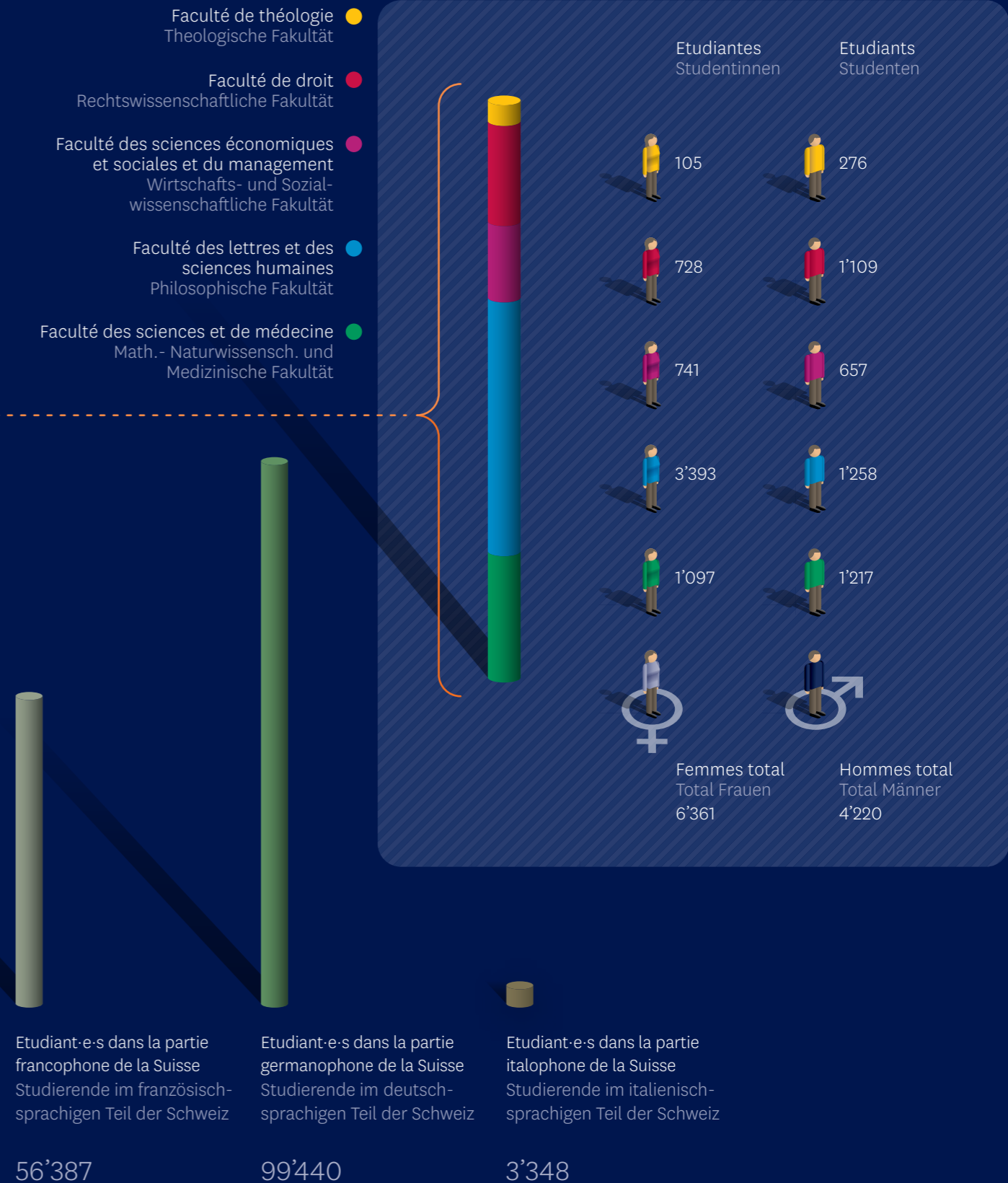

Sommaire | Inhalt

1.	Budgets et comptes Voranschläge und Rechnung	52
2.	Chiffres et statistiques Zahlen und Statistiken	53
2.1.	Etudiant-e-s Studierende	53
2.1.1.	Nombre d'étudiant-e-s selon les facultés Anzahl Studierende nach Fakultäten	53
2.1.2.	Etudiant-e-s selon le domicile en Suisse avant le début des études Studierende nach Wohnkanton vor Studienbeginn	53
2.1.3.	Etudiant-e-s étrangères et étrangers selon le domicile avant le début des études Ausländische Studierende nach Wohnsitz vor Studienbeginn	54
2.1.4.	Langue maternelle des étudiant-e-s Muttersprache der Studierenden	55
2.2.	Titres et diplômes Titel und Diplome	55
2.2.1.	Statistique des titres décernés Statistik verliehener Diplome	55
2.3.	Personnel Personal	56
2.3.1.	Corps enseignant au 31.12.2020 Lehrkörper am 31.12.2020	56
2.3.2.	Collaboratrices et collaborateurs scientifiques au 31.12.2020 Wissenschaftliche Mitarbeiterinnen und Mitarbeiter am 31.12.2020	56
2.3.3.	Personnel administratif et technique au 31.12.2020 Administratives und technisches Personal am 31.12.2020	57
3.	Documentation Dokumentation	58
3.1.	Organes universitaires Universitäre Gremien	58
3.1.1.	Sénat Senat	58
3.1.2.	Rectorat Rektorat	58
3.1.3.	Assemblée plénière Plenarversammlung	58
3.1.4.	Doyenne et doyens des facultés Dekanin und Dekane der Fakultäten	58
3.1.5.	Services centraux Zentrale Dienste	58
3.1.6.	Commissions universitaires Universitätskommissionen	58
3.1.7.	Corps universitaires Universitäre Körperschaften	60
3.1.8.	Instituts interfacultaires Interfakultäre Institute	60
3.2.	Autorités et organes en relation avec l'Université Behörden und Gremien mit Bezug zur Universität	61
3.3.	Titres honorifiques de l'Université Ehrentitel der Universität	61
3.3.1.	Sénateurs honoraires Ehrensenatoren	61
3.3.2.	Membres d'honneur Ehrenmitglieder	61
3.4.	Corps professoral Professorenschaft	62
3.4.1.	Faculté de théologie Theologische Fakultät	62
3.4.2.	Faculté de droit Rechtswissenschaftliche Fakultät	62
3.4.3.	Faculté des sciences économiques et sociales et du management Wirtschafts- und Sozialwissenschaftliche Fakultät	63
3.4.4.	Faculté des lettres et des sciences humaines Philosophische Fakultät	63
3.4.5.	Faculté des sciences et de médecine Mathematisch-Naturwissenschaftliche und Medizinische Fakultät	65
3.5.	Décès Todesfälle	66

1. BUDGETS ET COMPTES | VORANSCHLÄGE UND RECHNUNG

Dépenses Aufwendungen	Budget Voranschlag 2020	Comptes Rechnung 2020	Budget Voranschlag 2021
Frais de personnel Personalaufwendungen	178'186	176'439	180'299
Frais de choses, dont Sachaufwendungen, davon:	57'633	54'271	62'122
■ Entretien bâtiments Gebäudeunterhalt	4'579	4'803	4'579
■ Amortissements immeubles Abschreibungen Immobilien	5'598	4'025	5'598
■ Mobilier Mobiliar	562	560	562
■ Appareils d'enseignement Unterrichtsgeräte	4'851	4'851	4'198
■ Informatique Informatik	3'096	3'091	3'096
■ Livres et accès aux banques de données Bücher und Datenbankzugang	3'560	3'560	3'675
■ Crédits d'exploitation des départements et instituts Betriebskredite Departemente und Institute	12'501	12'454	11'351
Total des dépenses Total Aufwendungen	235'819	230'710	242'421

Sources de financement Finanzierungsquellen			
Confédération Beiträge Bund	49'106	47'127	46'527
Contribution cantons Beiträge anderer Kantone	65'498	64'620	65'736
Taxes et recettes propres Gebühren und Einnahmen	15'843	15'388	15'995
Prélèvement sur provisions Fondsentnahmen	4'000	2'000	5'000
Charge nette du Canton de Fribourg Saldo zu Lasten des Kantons Freiburg	101'372	101'575	109'163
Total (selon budget de l'Université) Total (gemäss Universitätsbudget)	235'819	230'710	242'421

Comptes 2020 – Couverture des dépenses effectives inscrites aux comptes de l'Etat : 230,7 millions de francs
Rechnung 2020 – Deckung der effektiven, in der Staatsrechnung eingetragenen Aufwendungen: 230,7 Mio. Franken

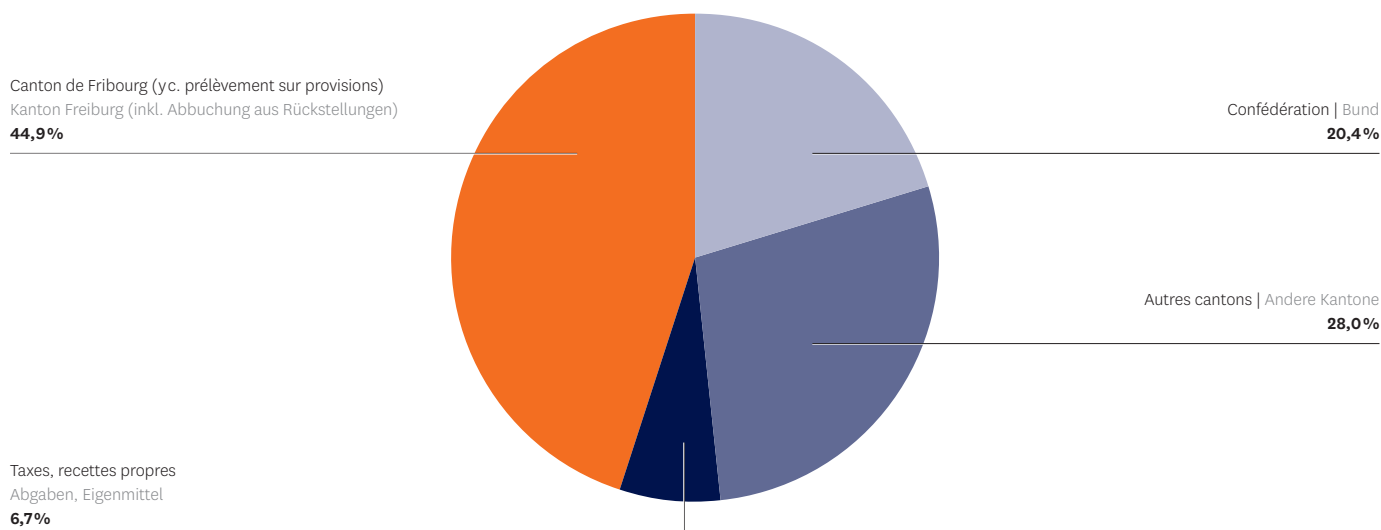

2. CHIFFRES ET STATISTIQUES | ZAHLEN UND STATISTIKEN

2.1. Etudiant·e·s | Studierende

2.1.1. Nombre d'étudiant·e·s selon les facultés | Anzahl Studierende nach Fakultäten

	2019			2020			2019 / 2020 Total Variation% Varianz %
	Hommes Männer	Femmes Frauen	Total	Hommes Männer	Femmes Frauen	Total	
Etudiant·e·s Studierende*	4'014	6'276	10'290	4'220	6'361	10'581	+2.8 %
Faculté de théologie Theologische Fakultät	272	108	380	276	105	381	+0.3 %
Faculté de droit Rechtswissenschaftliche Fakultät	722	1'063	1'785	728	1'109	1'837	+2.9 %
Faculté des sciences économiques et sociales et du management Wirtschafts- und Sozialwissenschaftliche Fakultät	733	667	1'400	741	657	1'398	-0.1 %
Faculté des lettres et des sciences humaines Philosophische Fakultät	1'238	3'402	4'640	1'258	3'393	4'651	+0.2 %
Faculté des sciences et de médecine Mathematisch-Naturwissen- schaftliche und Medizinische Fakultät	1'049	1'036	2'085	1'217	1'097	2'314	+11 %
dont Médecine davon Medizin	139	270	409	182	302	484	+18.3 %

*Selon la définition de l'Office fédéral de la statistique, OFS | Gemäss Definition des Bundesamts für Statistik (BFS)

Auditrices et auditeurs Hörerinnen und Hörer	94	135	229	88	108	196
Faculté de théologie Theologische Fakultät	42	58	100	39	41	80
Faculté de droit Rechtswissenschaftliche Fakultät	10	14	24	14	19	33
Faculté des sciences économiques et sociales et du management Wirtschafts- und Sozialwissenschaftliche Fakultät	4	3	7	3	1	4
Faculté des lettres et des sciences humaines Philosophische Fakultät	30	56	86	22	42	64
Faculté des sciences et de médecine Mathematisch-Naturwissenschaftliche und Medizinische Fakultät	8	4	12	10	5	15

2.1.2. Etudiant·e·s (sans les auditrices et auditeurs) selon le domicile en Suisse avant le début des études Studierende (ohne Hörerinnen und Hörer) nach Wohnkanton vor Studienbeginn

Canton de domicile Wohnsitzkanton	Faculté de théologie Theologische Fakultät	Faculté de droit Rechtswiss. Fakultät	Faculté des sciences économiques et sociales et du management Wirtschafts- und Sozialwissen- schaftliche Fakultät	Faculté des lettres et des sciences humaines Philosophische Fakultät	Faculté des sciences et de médecine Math.- Naturwiss. und Medizinische Fakultät	Total
Appenzell Rh.-Ext. Appenzell AR		3	4	16	8	31
Appenzell Rh.-Int. Appenzell IR		4		8	1	13
Argovie Aargau	6	39	17	81	85	228
Bâle-Campagne Basel-Landschaft	3	14	11	26	23	77
Bâle-Ville Basel-Stadt	4	8	4	18	17	51
Berne Bern	37	164	224	500	196	1'121
Fribourg Freiburg	19	428	431	1110	553	2'541
Genève Genf	5	105	28	60	28	226
Glaris Glarus	1	2	3	5	4	15
Grisons Graubünden	4	8	9	45	30	96
Jura Jura	5	24	22	110	62	223
Lucerne Luzern	12	29	17	101	56	215
Neuchâtel Neuenburg	3	32	25	143	62	265
Nidwald Nidwalden		3	2	5	6	16
Obwald Obwalden	1	1	4	13	6	25
Saint-Gall St. Gallen	3	45	9	64	46	167
Schaffhouse Schaffhausen	1	2		15	6	24
Schwyz Schwyz		8	5	10	14	37

Soleure	4	20	29	54	30	137
Tessin Tessin	2	110	101	536	165	914
Thurgovie Thurgau	2	11	4	26	19	62
Uri Uri		4		9	6	19
Valais Wallis	12	202	117	533	199	1'063
Vaud Waadt	14	250	88	400	143	895
Zoug Zug	4	11	7	13	13	48
Zurich Zürich	17	57	29	156	59	318
Total	159	1'584	1'190	4'057	1'837	8'827

2.1.3. Etudiant·e-s étrangères et étrangers (sans les auditrices et auditeurs libres) selon le domicile avant le début des études* Ausländische Studierende (ohne freie Hörerinnen und Hörer) nach Wohnsitz vor Studienbeginn*

AFRIQUE AFRIKA	140
Fac. de théologie Theologische Fak.	21
Fac. de droit Rechtswissensch. Fak.	32
Fac. des SES Wi.-So. Fak.	27
Fac. des lettres et des sciences humaines Philosophische Fak.	25
Fac. des sciences et de médecine Math.-Naturwissensch. und Med. Fak.	35

AMÉRIQUE AMERIKA	136
Fac. de théologie Theologische Fak.	20
Fac. de droit Rechtswissensch. Fak.	28
Fac. des SES Wi.-So. Fak.	12
Fac. des lettres et des sciences humaines Philosophische Fak.	39
Fac. des sciences et de médecine Math.-Naturwissensch. und Med. Fak.	37

EUROPE EUROPA	1'238
Fac. de théologie Theologische Fak.	159
Fac. de droit Rechtswissensch. Fak.	154
Fac. des SES Wi.-So. Fak.	145
Fac. des lettres et des sciences humaines Philosophische Fak.	491
Fac. des sciences et de médecine Math.-Naturwissensch. und Med. Fak.	289

ASIE ASIEN	231
Fac. de théologie Theologische Fak.	20
Fac. de droit Rechtswissensch. Fak.	39
Fac. des SES Wi.-So. Fak.	23
Fac. des lettres et des sciences humaines Philosophische Fak.	36
Fac. des sciences et de médecine Math.-Naturwissensch. und Med. Fak.	113

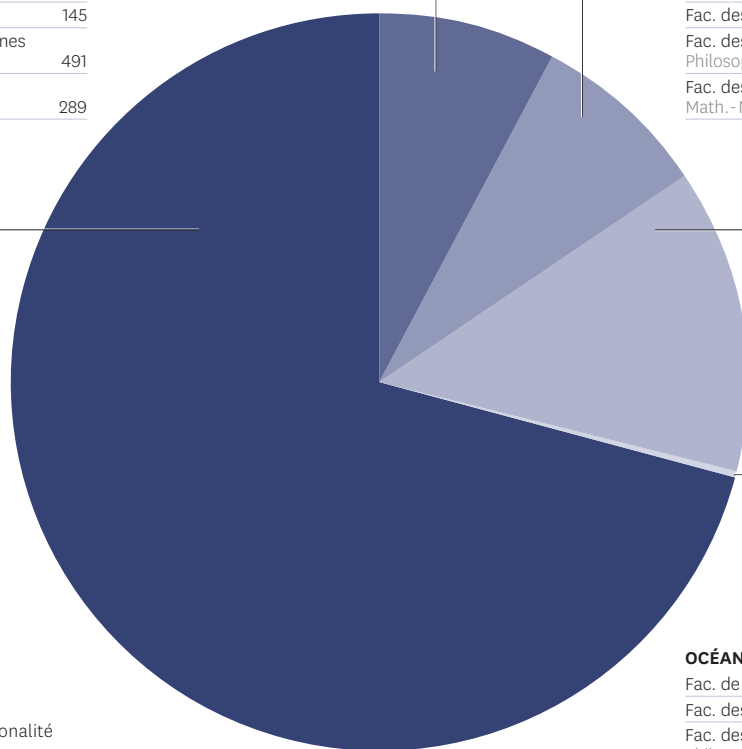

OCÉANIE OZEANIEN	9
Fac. de théologie Theologische Fak.	2
Fac. des SES Wi.-So. Fak.	1
Fac. des lettres et des sciences humaines Philosophische Fak.	3
Fac. des sciences et de médecine Math.-Naturwissensch. und Med. Fak.	3

* non compris les étudiant·e-s de nationalité étrangère avec domicile en Suisse
ausländische Studierende mit Wohnsitz
in der Schweiz nicht berücksichtigt

2.1.4. Langue maternelle des étudiant·e·s | Muttersprache der Studierenden

	Faculté de théologie Theologische Fakultät	Faculté de droit Rechtswissensch. Fakultät	Faculté des sciences économiques et sociales et du management Wirtschafts- und Sozialwissen- schaftliche Fakultät	Faculté des lettres et des sciences humaines Philosophische Fakultät	Faculté des sciences et de médecine Math.-Naturwissensch. und Medizinische Fakultät	Total
Français Französisch	113	929	577	2'111	1'026	4'756
Allemand Deutsch	115	524	520	1'550	758	3'467
Italien Italienisch	8	125	128	598	181	1'040
Romanche Rätoromanisch		1	1	11	4	17
Anglais Englisch	19	25	34	36	50	164
Espagnol Spanisch	7	9	2	2	2	22
Autres Andere	117	185	115	272	223	912
Bilingue fr.-all. Zweisprachig (frz./dt.)	2	39	21	71	70	203
Total	381	1'837	1'398	4'651	2'314	10'581

2.2. Titres et diplômes | Titel und Diplome

2.2.1. Statistique des titres décernés | Statistik verliehener Diplome

	2016	2017	2018	2019	2020
Faculté de théologie Theologische Fakultät	65	63	49	51	44
Bachelor Bachelor	20	19	10	15	14
Master Master	24	22	20	15	12
Doctorat Doktorat	10	10	15	10	8
Diplômes postgrade Postgraduierte Diplome	11	12	4	11	10
Faculté de droit Rechtswissenschaftliche Fakultät	443	440	474	486	496
Bachelor Bachelor	227	236	234	237	234
Master Master	189	163	194	210	209
Doctorat Doktorat	7	25	13	9	21
Diplômes postgrade Postgraduierte Diplome	20	16	33	30	32
Faculté des sciences économiques et sociales et du management Wirtschafts- und Sozialwissenschaftliche Fakultät	450	395	436	417	383
Bachelor Bachelor	226	193	236	189	202
Master Master	205	183	182	201	169
Doctorat Doktorat	8	11	10	15	8
Diplômes postgrade Postgraduierte Diplome	11	8	8	12	4
Faculté des lettres et des sciences humaines Philosophische Fakultät	1'083	1'015	1'054	914	1'248
Bachelor Bachelor	568	538	543	491	583
Master Master	394	354	400	309	538
Doctorat Doktorat	47	40	33	35	26
Diplômes postgrade Postgraduierte Diplome	74	83	78	79	101
Faculté des sciences et de médecine Mathematisch-Naturwissenschaftliche und Medizinische Fakultät	407	486	447	452	427
Bachelor Bachelor	253	297	320	274	277
Master Master	105	124	78	123	97
Doctorat Doktorat	45	65	49	55	53
Diplômes postgrade Postgraduierte Diplome	4				
Total	2'448	2'399	2'460	2'320	2'598

2.3. Personnel | Personal

2.3.1. Corps enseignant au 31.12.2020 | Lehrkörper am 31.12.2020

Personnes engagées selon la fonction et la faculté | Beschäftigte Personen nach Funktion und Fakultät

Fonction Funktion	Faculté de théologie Theologische Fakultät		Faculté de droit Rechts-wissensch. Fakultät		Faculté des sciences économiques et sociales et du management Wirtschafts- und Sozialwissenschaftliche Fakultät		Faculté des lettres et des sciences humaines Philosophische Fakultät		Faculté des sciences et de médecine Math.- Natur-wissensch. und Medizinische Fakultät		Services généraux Allgemeine Dienststellen		Total	
	Employé-e-s Angestellte	EPT VZÄ	Employé-e-s Angestellte	EPT VZÄ	Employé-e-s Angestellte	EPT VZÄ	Employé-e-s Angestellte	EPT VZÄ	Employé-e-s Angestellte	EPT VZÄ	Employé-e-s Angestellte	EPT VZÄ	Employé-e-s Angestellte	EPT VZÄ
Professeur-e ordinaire et extraordinaire Ordentliche_r und ausserordentliche_r Professor_in	20	19,90	35	32,50	34	32,70	89	82,99	83	76,13	5	5,00	266	249,22
Professeur-e assistant-e Assistenzprofessor_in					1	1,00	3	3,00	3	2,50			7	6,50

Employé-e-s: nombre de personnes effectivement engagées | Angestellte: Anzahl der angestellten Personen

EPT: nombre d'emplois en équivalent plein temps (quelle que soit l'origine des fonds qui assurent la rémunération)

VZÄ: Anzahl Beschäftigte in Vollzeitäquivalenzen (ohne Berücksichtigung der Finanzierungsquelle)

2.3.2. Collaboratrices et collaborateurs scientifiques au 31.12.2020 | Wissenschaftliche Mitarbeiterinnen und Mitarbeiter am 31.12.2020

Personnes engagées selon la fonction et la faculté | Beschäftigte Personen nach Funktion und Fakultät

Fonction Funktion	Faculté de théologie Theologische Fakultät		Faculté de droit Rechts-wissensch. Fakultät		Faculté des sciences économiques et sociales et du management Wirtschafts- und Sozialwissenschaftliche Fakultät		Faculté des lettres et des sciences humaines Philosophische Fakultät		Faculté des sciences et de médecine Math.- Natur-wissensch. und Medizinische Fakultät		Services généraux Allgemeine Dienststellen		Total	
	Employé-e-s Angestellte	EPT VZÄ	Employé-e-s Angestellte	EPT VZÄ	Employé-e-s Angestellte	EPT VZÄ	Employé-e-s Angestellte	EPT VZÄ	Employé-e-s Angestellte	EPT VZÄ	Employé-e-s Angestellte	EPT VZÄ	Employé-e-s Angestellte	EPT VZÄ
Maître-esse d'enseignement et de recherche Lehr- und Forschungsra(ä)t_in	6	3,56	1	0,80	2	1,70	26	17,82	21	15,40	9	5,85	65	45,13
Lecteur-trice Lektor_in	2	0,70	21	7,46	5	2,20	64	32,33	17	7,34	30	14,10	139	64,13
Bibliothécaire scientifique Wissenschaftliche_r Bibliothekar_in	2	1,30	2	1,60	2	1,25	7	4,25	1	0,80	1	0,70	15	9,90
Maître-assistant-e Oberassistent_in	3	1,70	3	2,90	10	7,50	17	9,68	50	34,22	7	3,90	90	59,90
Assistant-e-docteur-e Doktorassistent_in	7	2,17	4	1,10	5	1,21	28	8,66	61	22,37			105	35,51
Assistant-e diplômé-e Diplomierte_r Assistent_in	18	6,30	64	27,65	61	28,61	86	34,33	138	52,06	12	4,33	379	153,28
Sous-assistant-e* Unterasistent_in*	3	0,63	37	8,79	26	5,88	24	4,64	10	1,50	2	0,37	102	21,81

Employé-e-s: nombre de personnes effectivement engagées | Angestellte: Anzahl der angestellten Personen

EPT: nombre d'emplois en équivalent plein temps (quelle que soit l'origine des fonds qui assurent la rémunération)

VZÄ: Anzahl Beschäftigte in Vollzeitäquivalenzen (ohne Berücksichtigung der Finanzierungsquelle)

*) N'appartiennent pas, selon les Statuts de l'Université, à la catégorie des collaboratrices et des collaborateurs scientifiques.

Gehören gemäss den Universitätsstatuten nicht der Kategorie der wissenschaftlichen Mitarbeitenden an.

2.3.3. Personnel administratif et technique au 31.12.2020 | Administratives und technisches Personal am 31.12.2020

Personnes engagées selon la faculté | Beschäftigte Personen nach Fakultät

Fonction Funktion	Faculté de théologie Theologische Fakultät		Faculté de droit Rechts-wissensch. Fakultät		Faculté des sciences économiques et du management Wirtschafts- und Sozialwissen-schaftliche Fakultät		Faculté des lettres et des sciences humaines Philosophische Fakultät		Faculté des sciences et de médecine Math.- Natur-wissensch. und Medizinische Fakultät		Services généraux Allgemeine Dienststellen		Total	
	Employé-e-s Angestellte	EPT VZÄ	Employé-e-s Angestellte	EPT VZÄ	Employé-e-s Angestellte	EPT VZÄ	Employé-e-s Angestellte	EPT VZÄ	Employé-e-s Angestellte	EPT VZÄ	Employé-e-s Angestellte	EPT VZÄ	Employé-e-s Angestellte	EPT VZÄ
Personnel administratif et technique Administratives und technisches Personal	26	11,10	51	32,95	51	29,55	142	77,30	279	205,57	326	223,60	875	580,07

Employé-e-s: nombre de personnes effectivement engagées | Angestellte: Anzahl der angestellten Personen

EPT: nombre d'emplois en équivalent plein temps (quelle que soit l'origine des fonds qui assurent la rémunération)

VZÄ: Anzahl Beschäftigte in Vollzeitäquivalenzen (ohne Berücksichtigung der Finanzierungsquelle)

