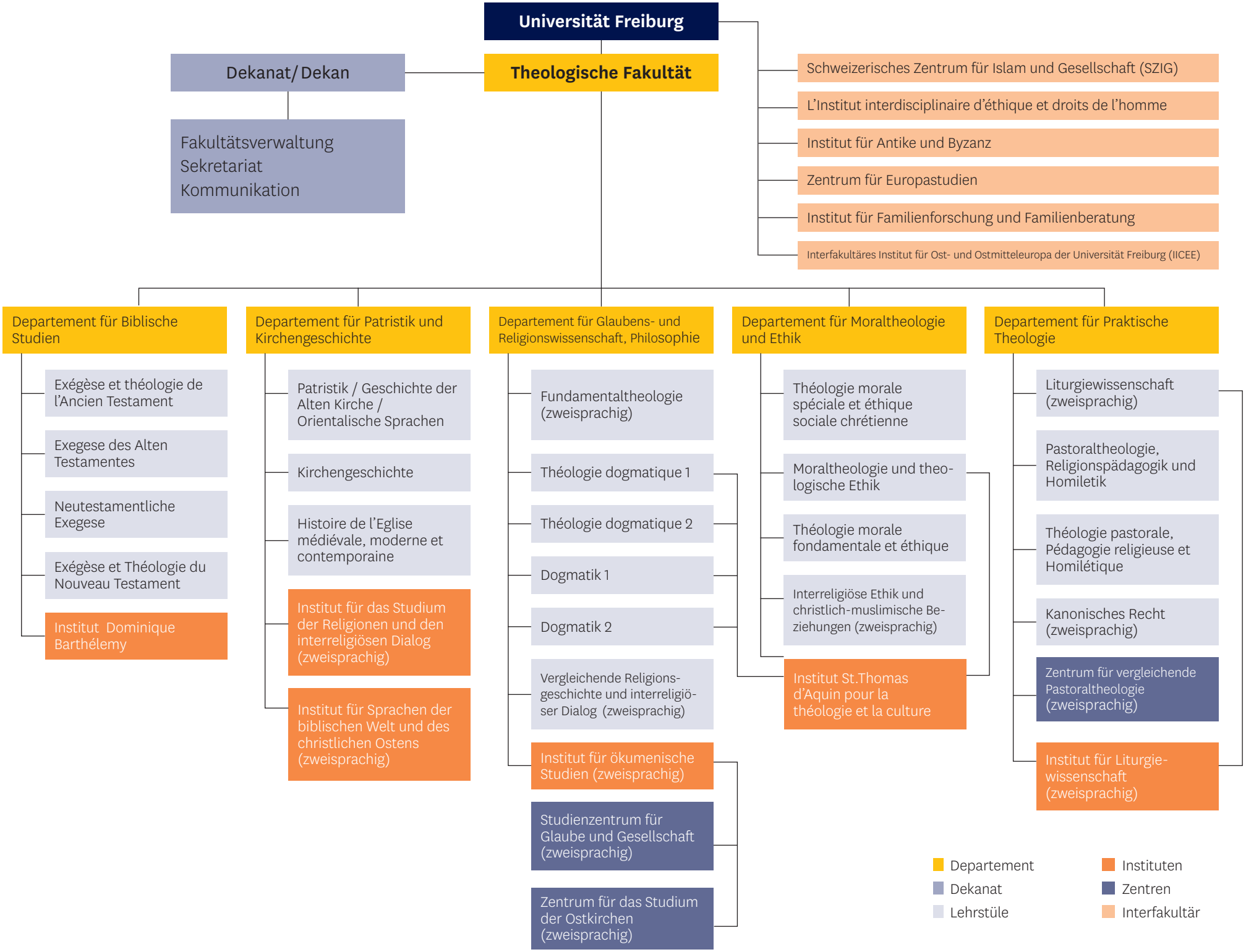
Universität Freiburg
Theologische Fakultät
Dekanat/ Dekan
Fakultätsverwaltung
Sekretariat
Kommunikation
Schweizerisches Zentrum für Islam und Gesellschaft (SZIG)
L'Institut interdisciplinaire d'éthique et droits de l'homme
Institut für Antike und Byzanz
Zentrum für Europastudien
Institut für Familienforschung und Familienberatung
Interfakultäres Institut für Ost- und Ostmitteleuropa der Universität Freiburg (IICEE)
Departement für Biblische Studien
Exégèse et théologie de l'Ancien Testament
Exegese des Alten Testamentes
Neutestamentliche Exegese
Exégèse et Théologie du Nouveau Testament
Institut Dominique Barthélemy
Departement für Patristik und Kirchengeschichte
Patristik / Geschichte der Alten Kirche / Orientalische Sprachen
Kirchengeschichte
Histoire de l'Eglise médiévale, moderne et contemporaine
Institut für das Studium der Religionen und den interreligiösen Dialog (zweisprachig)
Institut für Sprachen der biblischen Welt und des christlichen Ostens (zweisprachig)
Departement für Glaubens- und Religionswissenschaft, Philosophie
Fundamentaltheologie (zweisprachig)
Théologie dogmatique 1
Théologie dogmatique 2
Dogmatik 1
Dogmatik 2
Vergleichende Religionsgeschichte und interreligiöser Dialog (zweisprachig)
Institut für ökumenische Studien (zweisprachig)
Studienzentrum für Glaube und Gesellschaft (zweisprachig)
Zentrum für das Studium der Ostkirchen (zweisprachig)
Departement für Moraltheologie und Ethik
Théologie morale spéciale et éthique sociale chrétienne
Moraltheologie und theologische Ethik
Théologie morale fondamentale et éthique
Interreligiöse Ethik und christlich-muslimische Beziehungen (zweisprachig)
Institut St.Thomas d'Aquin pour la théologie et la culture
Departement für Praktische Theologie
Liturgiewissenschaft (zweisprachig)
Pastoraltheologie, Religionspädagogik und Homiletik
Théologie pastorale, Pédagogie religieuse et Homilétique
Kanonisches Recht (zweisprachig)
Zentrum für vergleichende Pastoraltheologie (zweisprachig)
Institut für Liturgiewissenschaft (zweisprachig)
Departement
Dekanat
Lehrstüle
Instituten
Zentren
Interfakultär